



**Explanation in lieu of an oath for duplicates
(horse passport and/or certificate of ownership)**

This explanation in lieu of an oath serves the manufacture of a duplicate of the Horse Breeding Association Mecklenburg Western Pomerania.

I the signee,

name: _____

adress: _____

Declare on oath that I have lost:

- horse passport** – a copy of the certificate of ownership is enclosed
- certificate of ownership** – the horse passport (or a copy) is enclosed
- horse passport and certificate of ownership**

of the horse,

Unique Equine Live Number: _____

name: _____ sex: _____

chipnumber.: _____

date of birth: _____ colour: _____

sire: _____ dam: _____

I request a duplicate and can assure that I have lost the needed document(s). In the case that I will recover the original document(s), I undertake to send back the duplicate(s) immediately to the Horse Breeding Association Mecklenburg Western Pomerania.

The attached diagram (page 3) must be completed and signed by the veterinarian or a representative of the breeding organisation. If there is any doubt about the identity of the horse, the Horse Breeding Association may conduct a parentage check at the applicant's costs.

The resulting fees, according to the fee regulations of the Horse Breeding Association Mecklenburg Western Pomerania are paid by me as applicant.

I explicitly assure the accuracy of the above information and am aware that false information can be prosecuted under criminal law. I enclose a copy of my valid passport.

location, date

Signature

If the application is not submitted personally to the Horse Breeding Association Mecklenburg Western Pomerania under presentation of an official identification document, the signature must be certified by a Notary (see page 2).



**Explanation in lieu of an oath for duplicates
(horse passport and/or certificate of ownership)**

- notarial certification -

Unless the declaration of loss of the equine passport and/or the title deed or the certificate of descent has been submitted personally to the office of the Horse Breeding Association Mecklenburg Western Pomerania on presentation of an official identification document, the signature must be notarised.

UR-No.: _____ / _____ Notary _____

Prominent in front of me recognized signature of / the _____

- declared by _____
- Based on the identification during previous certification of the person

I herby certify, after a prior involvement in according to § 3 Abs. 1 No. 7 code of authentication was negated.

(location, date)

Stamp and Signature of the Notary/Lawyer
--

Note: Please do not seal and/or embed the badge diagram on page 3!

Teil B: Abzeichen-Diagramm

Outline Diagram/Signalement graphique

Ⓟ Transponder

Transponder-Code

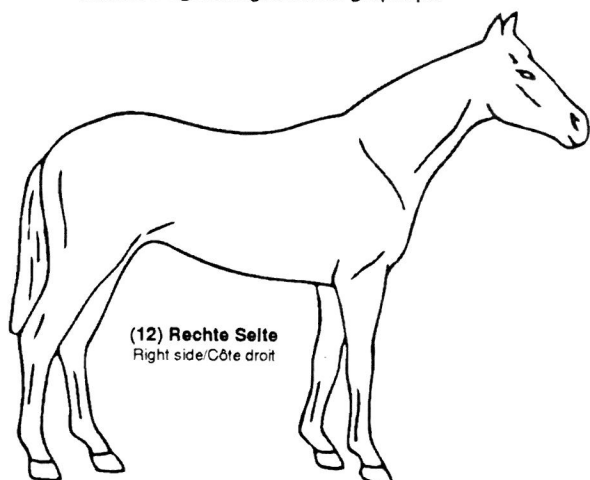

(12) Rechte Seite
Right side/Côte droit

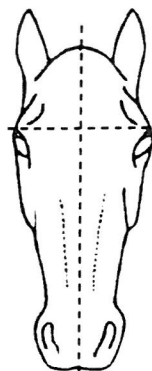

(14) Über der Augenlinie
Upper eye level/
Ligne supérieur des yeux

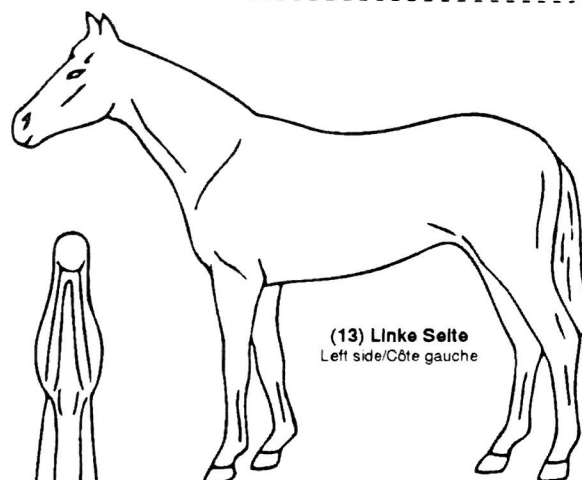

(13) Linke Seite
Left side/Côte gauche

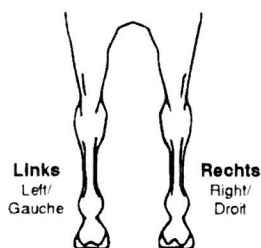

Links
Left/
Gauche

Rechts
Right/
Droit

(15) Vorderbeine - von
hinten betrachtet
Fore - Rear view
Antérieurs - Vue postérieure

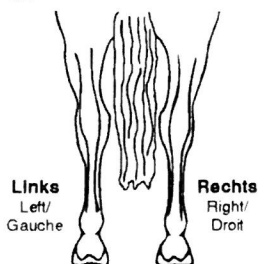

Links
Left/
Gauche

Rechts
Right/
Droit

(18) Hinterbeine von
hinten betrachtet
Hind - Rear view
Postérieurs - Vue postérieure



(17) Maul
Muzzle/
Nez

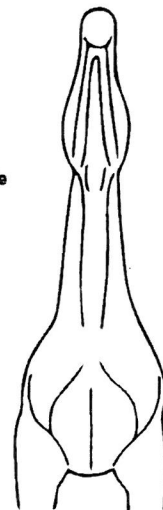

(16) Hals - von
unten betrachtet
Neck - lower view/
Encolure - Vue inférieure

Unterschrift und Stempel des Tierarztes oder
der qualifizierten Person oder zuständigen Be-
hörde (Name/Bezeichnung in Großbuchstaben)
Signature and stamp of the veterinarian or qualified person or
competent authority (name in capital letters)/Signature et ca-
chet du vétérinaire ou de la personne qualifiée ou de l'autorité
compétente (nom en lettres capitales)

Ort, Datum /Place, date/ Lieu, date

Raum für interne Notizen

z.B. Geschlecht:

Geb.Dat.:

Farbe:

Rasse:

INFO

1. Das Diagramm ist vollständig und nur durch sachkundige Personen auszufüllen. Im Abzeichen-Diagramm werden alle **weißen Abzeichen** mit **rotem Kugelschreiber** abgegrenzt, nur **fleischfarbene Abzeichen** sind rot auszumalen. Bei Schecken sind die weißen Abzeichen **rot schraffiert** einzuzeichnen. **Wirbel** werden durch **x** mit **schwarzem Kugelschreiber** und **Narben** mit **schwarzem Pfeil** gekennzeichnet. Hierbei sind die Leitlinien der Internationalen Reiterlichen Vereinigung (FEI) oder von Weatherbys zu berücksichtigen.
2. Die Implantationsstelle ist mit **T im Kreis** zu markieren.
3. Das Barcode-Etikett des verwendeten Transponders ist in dem dafür vorgesehenen Feld einzukleben.
4. Das ausgefüllte Diagramm ist vom **Kennzeichnungsberechtigten** mit Datum, Stempel und Unterschrift zu versehen. Diese Unterschrift bestätigt im Equidenpass auch die Beschreibung in Textform.

ACHTUNG: Die Originalzeichnung wird gescannt und in den Equidenpass übernommen.