



Erklärung über den Verlust des Equidenpasses und/oder der Eigentumsurkunde oder des Abstammungsnachweises

Hiermit erkläre ich, der/die Unterzeichnende,

Name: _____

Anschrift: _____

Tel.-Nr.: _____ E-Mail: _____

12-stellige Registriernummer: _____
(Tierhalter-Nr. vom Veterinäramt)

Landkreis: _____

dass nachfolgend gekennzeichnete Unterlagen:

- Equidenpass (Pferdepass) – Eigentumsurkunde liegt bei
- Eigentumsurkunde – Equidenpass liegt bei
- Equidenpass und Eigentumsurkunde

des in meinem Eigentum und beim Verband der Pferdezüchter M-V geführten Pferdes,

Lebensnummer (UELN): _____ Name: _____

Chipnummer: _____ Geschlecht: _____

Geburtsdatum: _____ Farbe: _____

Vater: _____ Mutter: _____

Zuchtbrand mit Brennnummer (falls vorhanden): _____

Besitzer: _____
(Name, Anschrift)

abhandengekommen sind.

Mit der Bitte um Ausfertigung einer Zweitschrift der o.g. als abhandengekommene/n Urkunde/n, versichere ich, dass die verlustige Urkunde/n nicht im Rahmen einer Eigentumsübertragung oder Verpfändung in andere Hände gelangt ist/sind. Die anfallenden Gebühren, laut Gebührenordnung des Verbandes der Pferdezüchter M-V e.V., übernehme ich als Antragsteller.

Ich verpflichte mich, bei Wiederauffinden des als abhandengekommen deklarierten Original-Dokumentes die Zweitschrift unverzüglich an den Verband der Pferdezüchter M-V e.V. zurückzusenden.

Ich versichere ausdrücklich die Richtigkeit der oben gemachten Angaben und bin mir darüber bewusst, dass Falschangaben strafrechtlich verfolgt werden können.

Eine Kopie meines gültigen Personalausweises lege ich bei.

Das beigefügte Diagramm (Seite 3) ist vom Tierarzt oder einem Beauftragten des Zuchtverbandes auszufüllen und zu unterzeichnen. Sollten Zweifel an der Identität des Pferdes bestehen, kann der Verband eine Abstammungsüberprüfung zu Lasten des Antragstellers vornehmen.

Ort, Datum

Unterschrift des Antragstellers

Sollte der Antrag nicht persönlich beim Verband der Pferdezüchter M-V e.V. unter Vorlage eines amtlichen Ausweisdokumentes eingereicht werden, ist die Unterschrift notariell zu beglaubigen (siehe Seite 2).



**Erklärung über den Verlust des Equidenpasses und/oder
der Eigentumsurkunde oder des Abstammungsnachweises**

-notarielle Beglaubigung-

Soweit nicht persönlich bei der Geschäftsstelle des Verbandes der Pferdezüchter M-V e.V. unter Vorlage eines amtlichen Ausweißdokumentes eingereichte Erklärung über den Verlust des Equidenpasses und/oder der Eigentumsurkunde oder des Abstammungsnachweises, ist die Unterschrift notariell zu beglaubigen.

UR-Nr.: _____ / _____ des Notars _____

Vorstehende vor mir vollzogene/anerkannte Unterschrift des/der _____

- ausgewiesen durch _____
- Identifikation anlässlich früherer Beurkundung bekannt

beglaubige ich hiermit, nachdem eine Vorbefassung gemäß § 3 Abs. 1 Nr. 7 Beurkundungsgesetz verneint wurde.

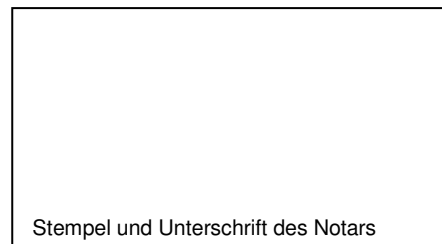

Stempel und Unterschrift des Notars

(Ort, Datum)

Hinweis: Bitte das Abzeichen-Diagramm auf Seite 3 nicht siegeln und/oder einbinden!

Teil B: Abzeichen-Diagramm

Outline Diagram/Signalement graphique

Ⓣ Transponder

Transponder-Code

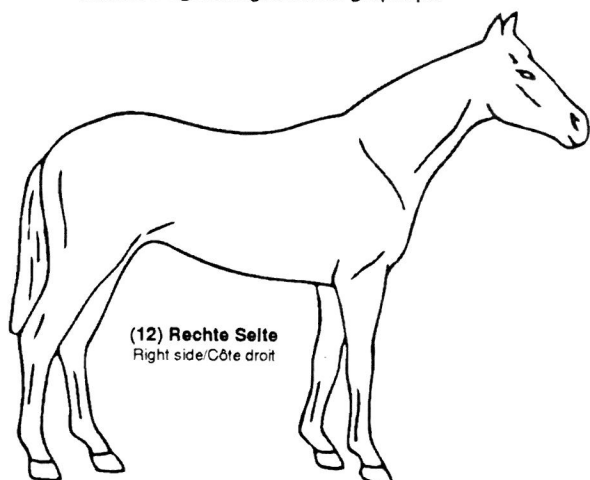

(12) Rechte Seite
Right side/Côte droit

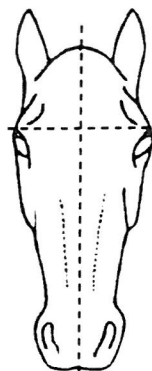

(14) Über der Augenlinie
Upper eye level/
Ligne supérieur des yeux

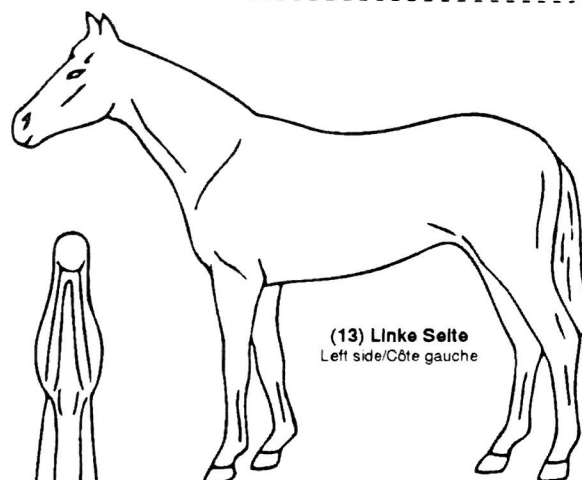

(13) Linke Seite
Left side/Côte gauche

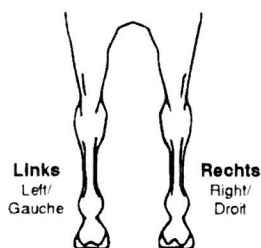

Links
Left/
Gauche

Rechts
Right/
Droit

(15) Vorderbeine - von
hinten betrachtet
Fore - Rear view
Antérieurs - Vue postérieure

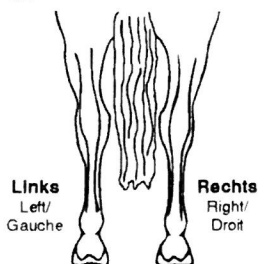

Links
Left/
Gauche

Rechts
Right/
Droit

(18) Hinterbeine von
hinten betrachtet
Hind - Rear view
Postérieurs - Vue postérieure



(17) Maul
Muzzle/
Nez

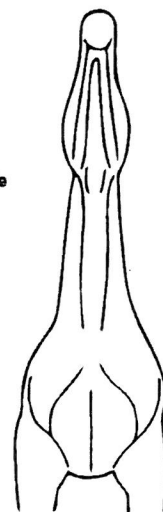

(16) Hals - von
unten betrachtet
Neck - lower view/
Encolure - Vue inférieure

Unterschrift und Stempel des Tierarztes oder
der qualifizierten Person oder zuständigen Be-
hörde (Name/Bezeichnung in Großbuchstaben)
Signature and stamp of the veterinarian or qualified person or
competent authority (name in capital letters)/Signature et ca-
chet du vétérinaire ou de la personne qualifiée ou de l'autorité
compétente (nom en lettres capitales)

Ort, Datum /Place, date/ Lieu, date

Raum für interne Notizen

z.B. Geschlecht:

Geb.Dat.:

Farbe:

Rasse:

INFO

1. Das Diagramm ist vollständig und nur durch sachkundige Personen auszufüllen. Im Abzeichen-Diagramm werden alle **weißen Abzeichen** mit **rotem Kugelschreiber** abgegrenzt, nur **fleischfarbene Abzeichen** sind rot auszumalen. Bei Schecken sind die weißen Abzeichen **rot schraffiert** einzuzeichnen. **Wirbel** werden durch **x** mit **schwarzem Kugelschreiber** und **Narben** mit **schwarzem Pfeil** gekennzeichnet. Hierbei sind die Leitlinien der Internationalen Reiterlichen Vereinigung (FEI) oder von Weatherbys zu berücksichtigen.
2. Die Implantationsstelle ist mit **T im Kreis** zu markieren.
3. Das Barcode-Etikett des verwendeten Transponders ist in dem dafür vorgesehenen Feld einzukleben.
4. Das ausgefüllte Diagramm ist vom **Kennzeichnungsberechtigten** mit Datum, Stempel und Unterschrift zu versehen. Diese Unterschrift bestätigt im Equidenpass auch die Beschreibung in Textform.

ACHTUNG: Die Originalzeichnung wird gescannt und in den Equidenpass übernommen.